View this email in your browser

Central 70

Central to Communities, Commerce, Connections and Colorado

Jan. 2, 2020

Construction Activities in January

Look for the following work to occur this month:

- Shift traffic on the I-70 bridge above Brighton Boulevard
- Continue excavating the lowered section north of 46th Avenue between Brighton and Colorado boulevards
- Continue bridge construction on Josephine Street a half a block north of 46th Avenue
- Continue bridge construction on Fillmore Street a half a block north of 46th Avenue
- Close westbound 46th Avenue between Clayton and Steele streets through mid-spring for waterline work on Fillmore Street; Fillmore Street to close between

connect to this bridge
- Continue the rebuilding of the Steele/Vasquez and I-70 interchange, including construction of the bridge over I-70
- Close Colorado Boulevard on-ramp to westbound I-70 to close for a weekend for storm sewer installation
- Close Dahlia Street at Stapleton Drive to rebuild the intersections north and south of I-70
- Close Monaco Street under I-70 and at Stapleton Drive South for a weekend to complete drainage work
- Close Monaco Street south of Stapleton Drive South for approximately four months to rebuild the intersection
- Restrict lanes overnight I-70 between Quebec Street and Chambers Road for roadway work

2020 Vision

Here's what to expect in 2020!

- Construction of the outside bridge lanes over Dahlia, Holly, Monaco and Quebec streets
- Continued construction of the lowered section of I-70 between Brighton and Colorado boulevards
- Construction of the York and Cook street bridges
- Weekend closure of I-70 to demolish the old Colorado Boulevard bridge
- Traffic moved onto the new Josephine, Fillmore, Steele and Monroe street bridges
- Building portions of the new 46th Avenue

CAT

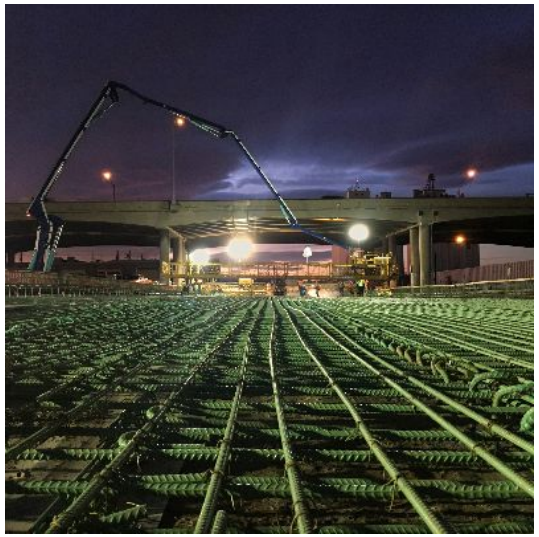

2019 Year in Review

- 1.23 million construction hours worked
- 2 bridges completed
- 11 ramps completed
- 16% of workforce local hire
- 940 hours of community service outreach
- 369,691 cubic yards of dirt excavated

Where to See Us in the Community

- Information boxes on the art fence at Swansea Elementary facing Thompson Court and Columbine Street. These boxes are updated weekly with construction information.
- Chips and Chat - Jan. 14, 4 - 5 p.m., at El Huequito Taquería (2336 E. 46th Ave.)

Meeting Room at the Courtyard by Marriott Denver Stapleton (7415 E 41st Ave.).

- Community office hours are held throughout the corridor. See a calendar of locations and times here.

Central 70 training and job opportunities

Bidding opportunities

Project Overview

The Central 70 Project will reconstruct a 10-mile stretch of I-70 between Brighton Boulevard and Chambers Road, add one new Express Lane in each direction, remove the aging, 55-year-old viaduct, lower the interstate between Brighton and Colorado boulevards and place a 4-acre park over a portion of the lowered interstate.

Know Before You Go

C70.codot.gov | 833-C70-INFO | Central70Project

Central70 to 77948 | central70info@state.co.us

2 de enero de 2020

Actividades de la Construcción - enero 2020

Estas son algunas de las actividades de construcción que se realizarán este mes:

- Desplazar el tráfico en el puente I-70 sobre el Bulevar Brighton

bulevares Brighton y Colorado

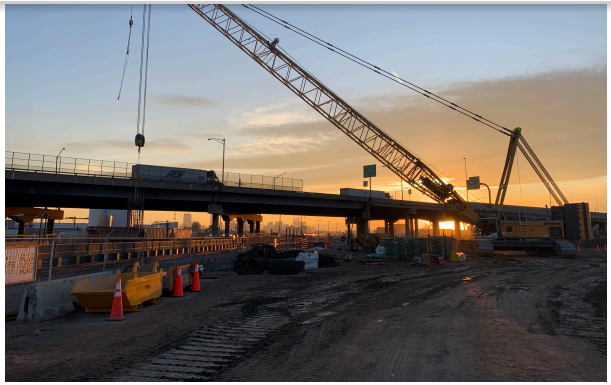

- Continuar la construcción del puente en la Calle Josephine a media cuadra al norte de la Avenida 46
- Continuar la construcción del puente en la Calle Fillmore a media cuadra al norte de la Avenida 46
- Cerrar la Avenida 46 en dirección oeste entre las Calles Clayton y Steele hasta mediados de la primavera para trabajar en la línea de flotación en la Calle Fillmore; la Calle Fillmore se cerrará de las Avenidas 45 a 46 como parte de este trabajo. Se mantendrá el acceso local
- Continuar la construcción del puente en la Calle Monroe y construir la Avenida 46 Norte para conectar a este puente
- Continuar la reconstrucción de la intersección de la Steele / Vásquez y la I-70, incluida la construcción del puente sobre la I-70
- Continuar la reconstrucción del Bulevar Colorado y la intersección de la I-70, incluida la construcción del puente sobre la I-70
- Cerrar la rampa de entrada del Bulevar Colorado hacia la I-70 en dirección oeste para cerrar durante un fin de semana para la instalación de alcantarillado pluvial
- Cerrar la Calle Dahlia a la altura de Stapleton Drive para reconstruir las intersecciones al norte y sur de la I-70
- Cerrar la Calle Monaco debajo de la I-70 y en Stapleton Drive South durante un fin de semana para completar el trabajo de drenaje
- Cerrar la Calle Monaco al sur de Stapleton Drive South durante aproximadamente cuatro meses para reconstruir la intersección
- Restringir los carriles durante la noche en la I-70 entre las Calles Quebec y Chambers Road para trabajar en la carretera

Visión 2020

¡Esto es lo que verá en el 2020!

calles Dahlia, Holly, Monaco y Quebec.
- Continua la construcción de la sección baja de la I-70 entre los bulevares de Brighton y Colorado
- Construcción de los puentes de las calles York y Cook.

Bulevar Colorado
- El tráfico se trasladará a los nuevos puentes de las calles Josephine, Fillmore, Steele y Monroe.
- Construcción de partes de la nueva 46th Avenue

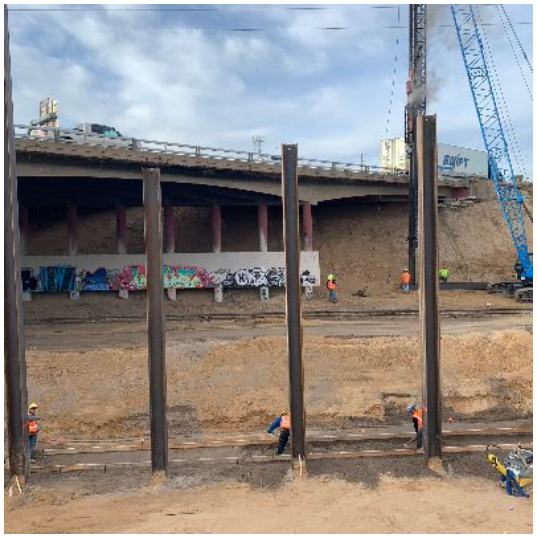

2019 en Resumen

- 1.23 millones de horas de construcción trabajadas
- 2 puentes completados
- 11 rampas completadas
- 16% de la fuerza laboral local contratada
- 940 horas de difusión comunitaria
- 369,691 yardas cúbicas de tierra excavadas

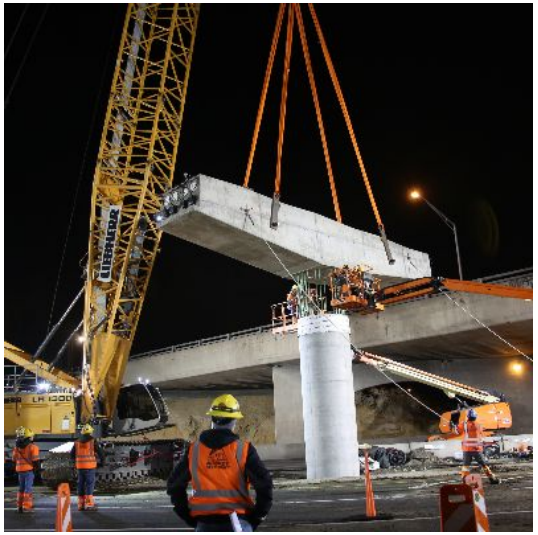

En Donde nos Puede Encontrar en la Comunidad

- Cajas de información en la valla del arte en Escuela Primaria Swansea, frente a las calles Thompson Court y Columbine. Estas cajas se actualizan semanalmente con

de 4 a 5 p.m. en la El Huequito Taquería (2336 E. 46th Ave.)
- Café y Plática - 28 de enero, de 10 a 11 a.m., en el primer piso de Stapleton Meeting Room en el Courtyard by Marriott Denver Stapleton (7415 E 41st Ave.).
- Estamos en la comunidad en distintos lugares.
  Vea un calendario de lugares y horarios aquí.

Proyecto Central 70 oportunidades de trabajo y entrenamiento

Oportunidades para empresa

Cronograma del Proyecto

El Proyecto Central 70 reconstruirá un tramo de 10 millas de la I-70 entre el Bulevar Brighton y la Calle Chambers, agregará un nuevo Carril Exprés en cada dirección, eliminará el antiguo viaducto de 55 años, bajará la autopista interestatal entre los bulevares Brighton y Colorado y colocará un parque de 4 acres sobre parte de la interestatal baja.

¡Infórmese Antes de Salir!

C70.codot.gov | 833-C70-INFO | Central70ProjectEnEspañol

ProyectoC70 to 77948 | central70info@state.co.us

Thank you for being a member of the Central 70 Project List!

C70.codot.gov | 833-C70-INFO (833-270-4636)

Central 70 Project Office | 3543 E. 46th Ave.

This email was sent to <<Email Address>>
why did I get this? unsubscribe from this list update subscription preferences
Colorado Department of Transportation · 2829 W Howard Pl · Denver, CO 80204-2305 · USA