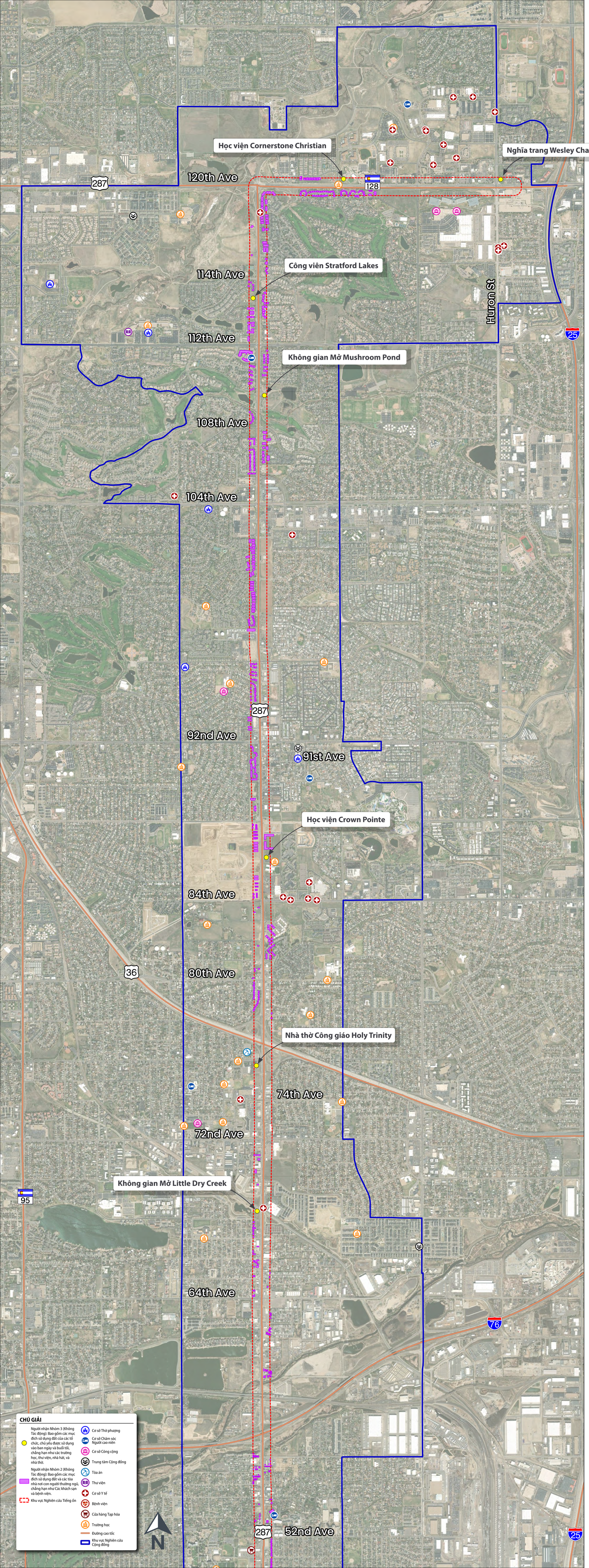


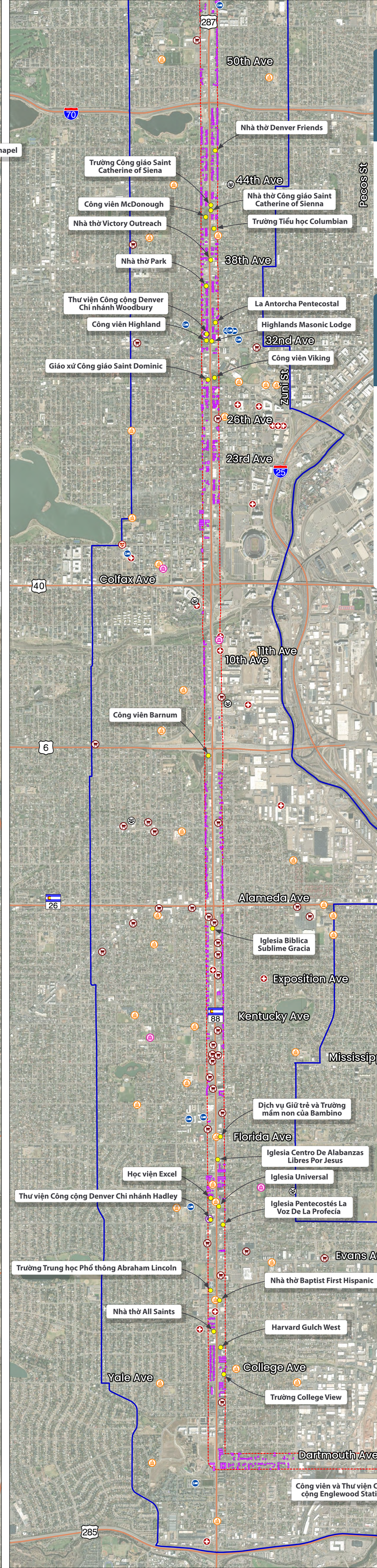


# Phân tích Tiếng ồn

Việc phân tích tiếng ồn được yêu cầu đối với các dự án giao thông công cộng. Đối với dự án này, nhóm nghiên cứu đã xem xét mức độ tiếng ồn hiện tại và trong tương lai, đồng thời xác định các ngôi nhà lân cận và những địa điểm khác nhạy cảm với tiếng ồn. Kết quả cho thấy dự án sẽ không tạo ra bất kỳ vấn đề lâu dài về tiếng ồn nào. Một số tiếng ồn tạm thời có thể xảy ra trong khi xây dựng, nhưng những tác động này sẽ chấm dứt sau khi công việc hoàn thành.

# Phân tích Cộng đồng

Việc phân tích cộng đồng đã được thực hiện cho dự án nhằm giúp nhóm dự án hiểu rõ quan điểm của cộng đồng, điều chỉnh dự án phù hợp với văn hóa và các ưu tiên của địa phương, hiểu rõ tác động đến khả năng tiếp cận các cơ sở cộng đồng, cũng như xác định các tác động và lợi ích đối với cộng đồng địa phương và những người sử dụng hành lang. Dựa trên việc phân tích đã được hoàn thành này đối với các điều kiện hiện có và các điều kiện được đề xuất của Khu vực Nghiên cứu Cộng đồng, cùng với việc tăng cường tiếp cận cộng đồng đã và sẽ tiếp tục được thực hiện cho dự án, dự án này sẽ mang lại lợi ích tổng thể cho các cộng đồng địa phương và sẽ không gây ra bất kỳ tác động có hại nào đến cộng đồng.